

A การติดตั้ง KRABI_RPST v0.01

- 1.หลังดาวน์โหลด ให้แตกไฟล์ KBComcenter
2. Copy ทั้ง folder KBComcenter ไปเก็บที่ drive C:

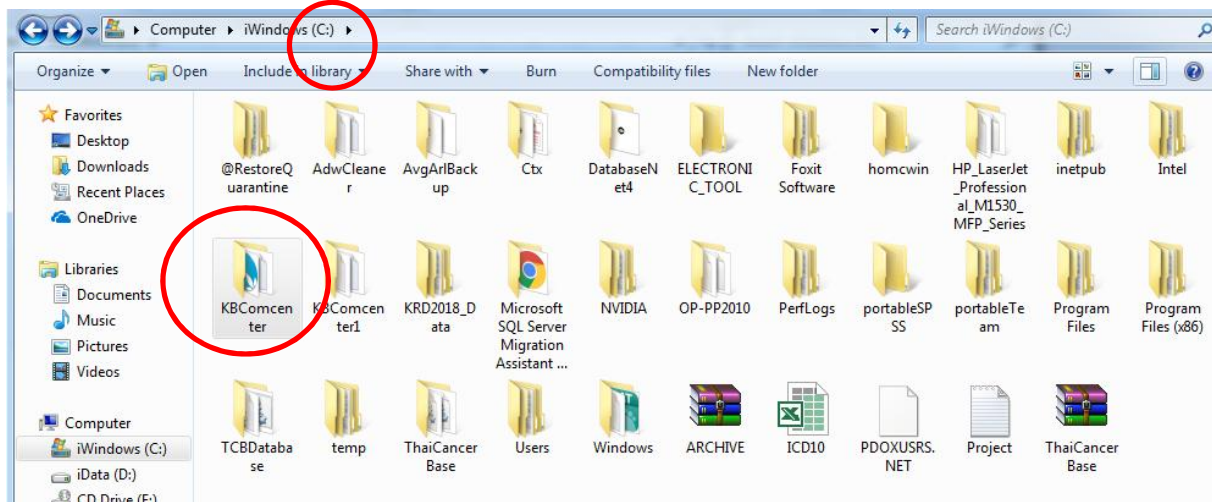

3. Double click ที่ folder KBComcenter แล้วคลิกขวาที่ไฟล์ BillPrice_SSCD_RPST เลือก Desktop(create shortcut)

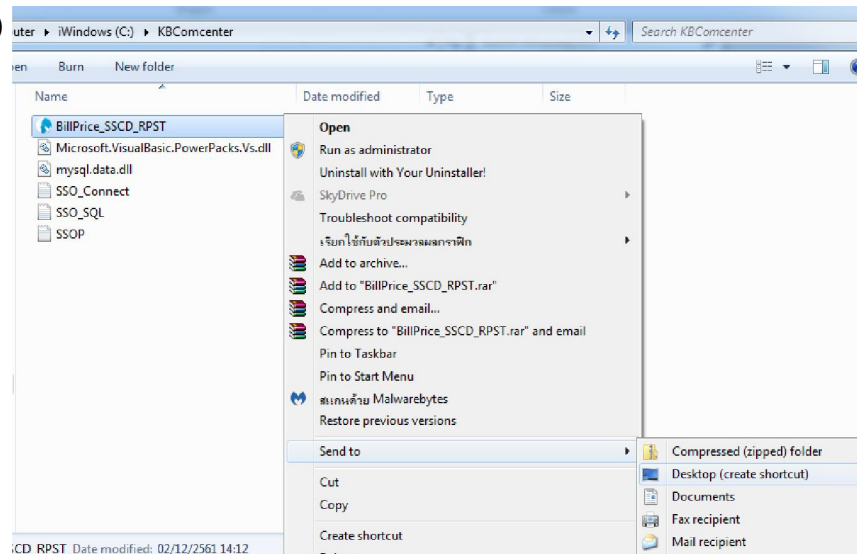

- 4.ที่ desktop จะพบ BillPrice_SSCD_RPST shortcut



B การใช้งาน KRABI_RPST v0.01

1. Double click ที่ shortcut ที่สร้างขึ้น



2. ครั้งแรกของการใช้งาน ให้ตั้งค่าต่างๆ ตามฐานข้อมูล jhcis ของแต่ละ รพ.สต.

คลิก Setting แล้วใส่ค่าต่างๆ ให้ครบทุกช่อง >> คลิก ทดสอบการเชื่อมต่อ >> คลิกบันทึกการตั้งค่า

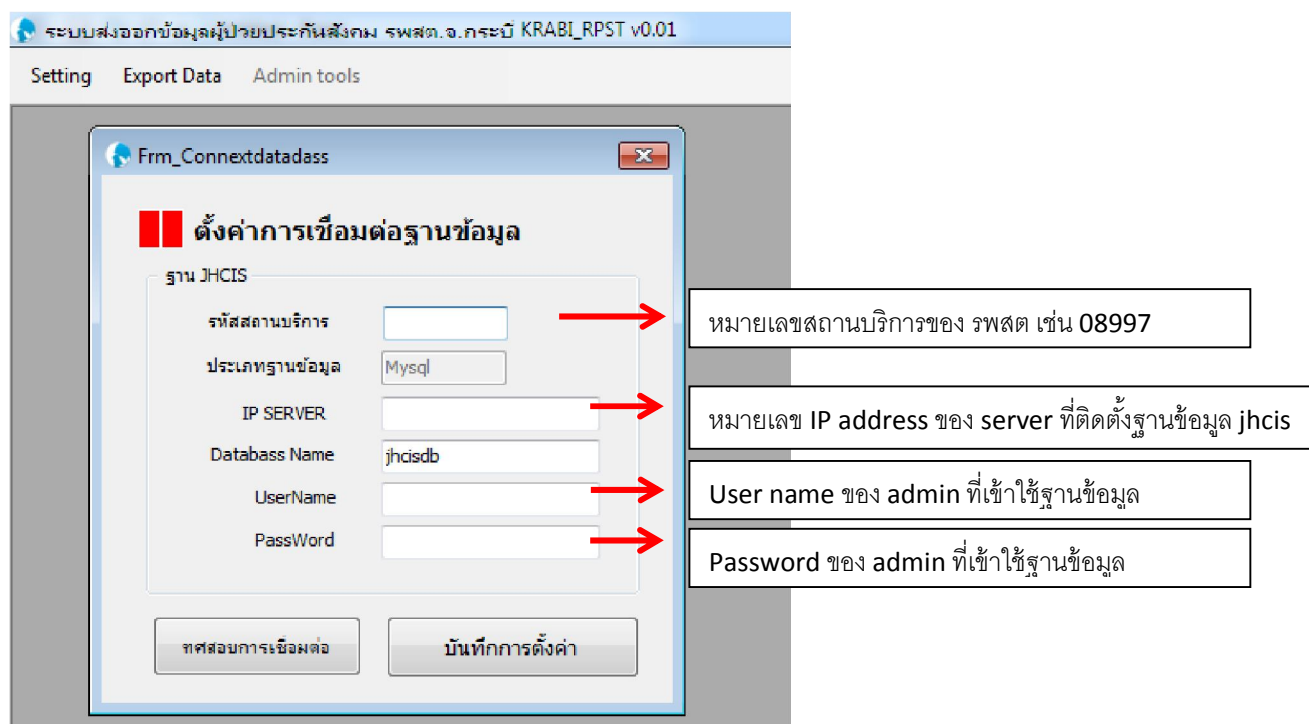

The screenshot shows the 'Frm_Connextdatadass' dialog box with the following fields and callouts:

- รหัสสถานบริการ**: Callout: หมายเลขสถานบริการของ รพสต เช่น 08997
- ประเภทฐานข้อมูล**: Mysql
- IP SERVER**: Callout: หมายเลข IP address ของ server ที่ติดตั้งฐานข้อมูล jhcis
- Databass Name**: jhcisdb
- UserName**: Callout: User name ของ admin ที่เข้าใช้ฐานข้อมูล
- PassWord**: Callout: Password ของ admin ที่เข้าใช้ฐานข้อมูล

Buttons at the bottom: ทดสอบการเชื่อมต่อ, บันทึกการตั้งค่า

3. เริ่มใช้งาน คลิกเลือก Export Data

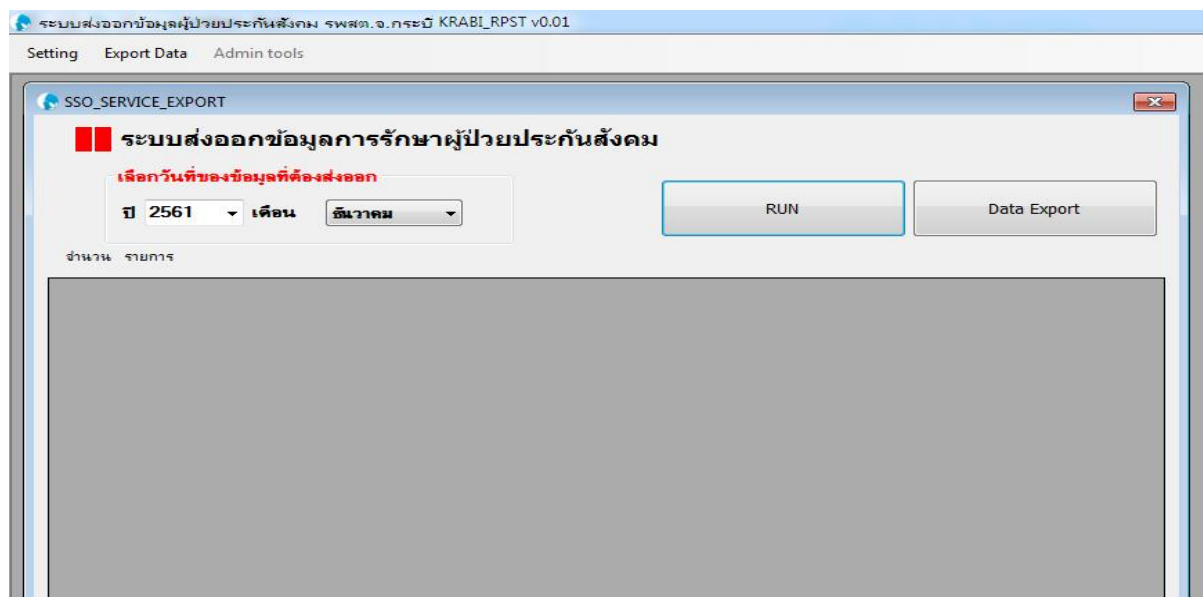

The screenshot shows the 'SSO_SERVICE_EXPORT' dialog box with the following fields and buttons:

- เลือกวันที่ของข้อมูลที่ต้องการส่งออก**: Year: 2561, Month: ธันวาคม
- จำนวน รายการ**: (Empty field)
- Buttons**: RUN, Data Export

4.เลือกปี และเดือนที่ต้องการส่งข้อมูล >> คลิก RUN

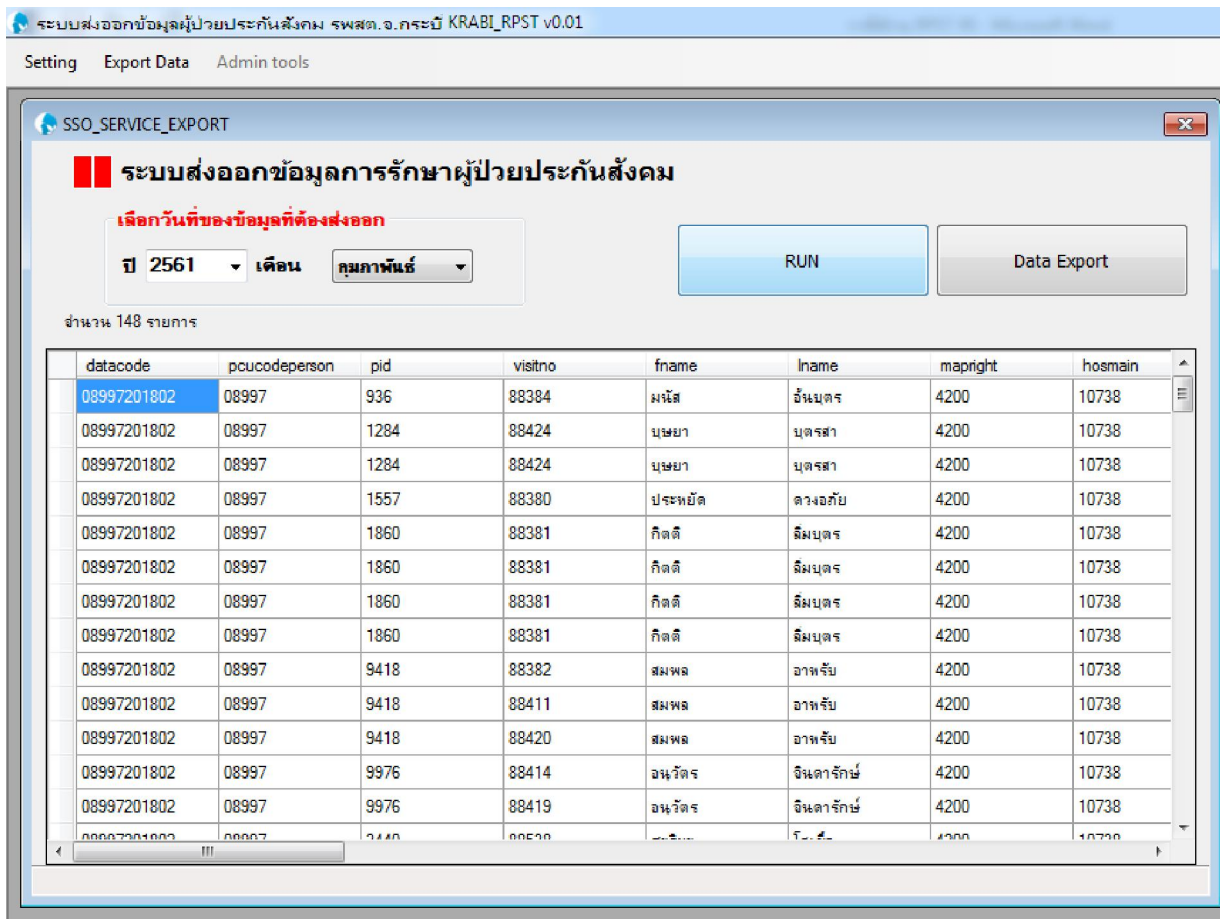

5.คลิก Data Export >> เลือกตำแหน่งที่ต้องการ Save

